



PROYECTO: “FORTALECIMIENTO DE CONTROL A LA TUBERCULOSIS EN BOLIVIA “

FINANCIADO POR EL FONDO MUNDIAL

TABLERO DE MANDO INTEGRAL

MINISTERIO DE SALUD

PNUD

(2020-2022)



*Al servicio
de las personas
y las naciones*

OBJETIVO GENERAL

“Disminuir la alta carga de la tuberculosis y sus determinantes sociales, mediante esfuerzos articulados entre niveles de gestión multisectorial y sociedad civil, respetando los derechos humanos, para mejorar la calidad de vida de los afectados y la población en general

ÁREAS DE INTERVENCIÓN

Objetivos Específicos:

1. Atención y prevención de Tuberculosis:
2. Tuberculosis Drogo resistente:
3. Tuberculosis/ VIH.
4. FSS - Seguimiento y evaluación
5. Gestión de Programa

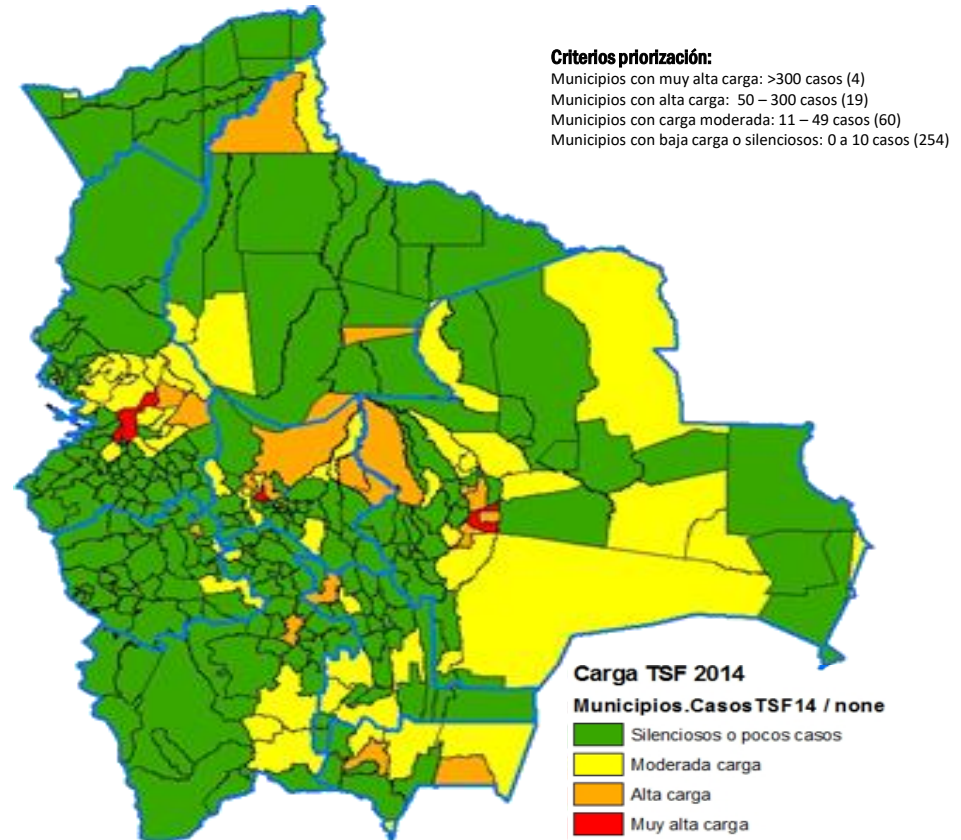

La propuesta fue elaborada en el marco del Plan Nacional de control de la Tuberculosis 2016 – 2020



*Al servicio
de las personas
y las naciones*

DIMENSION FINANCIERA



F1: Presupuesto y desembolsos del Fondo Mundial

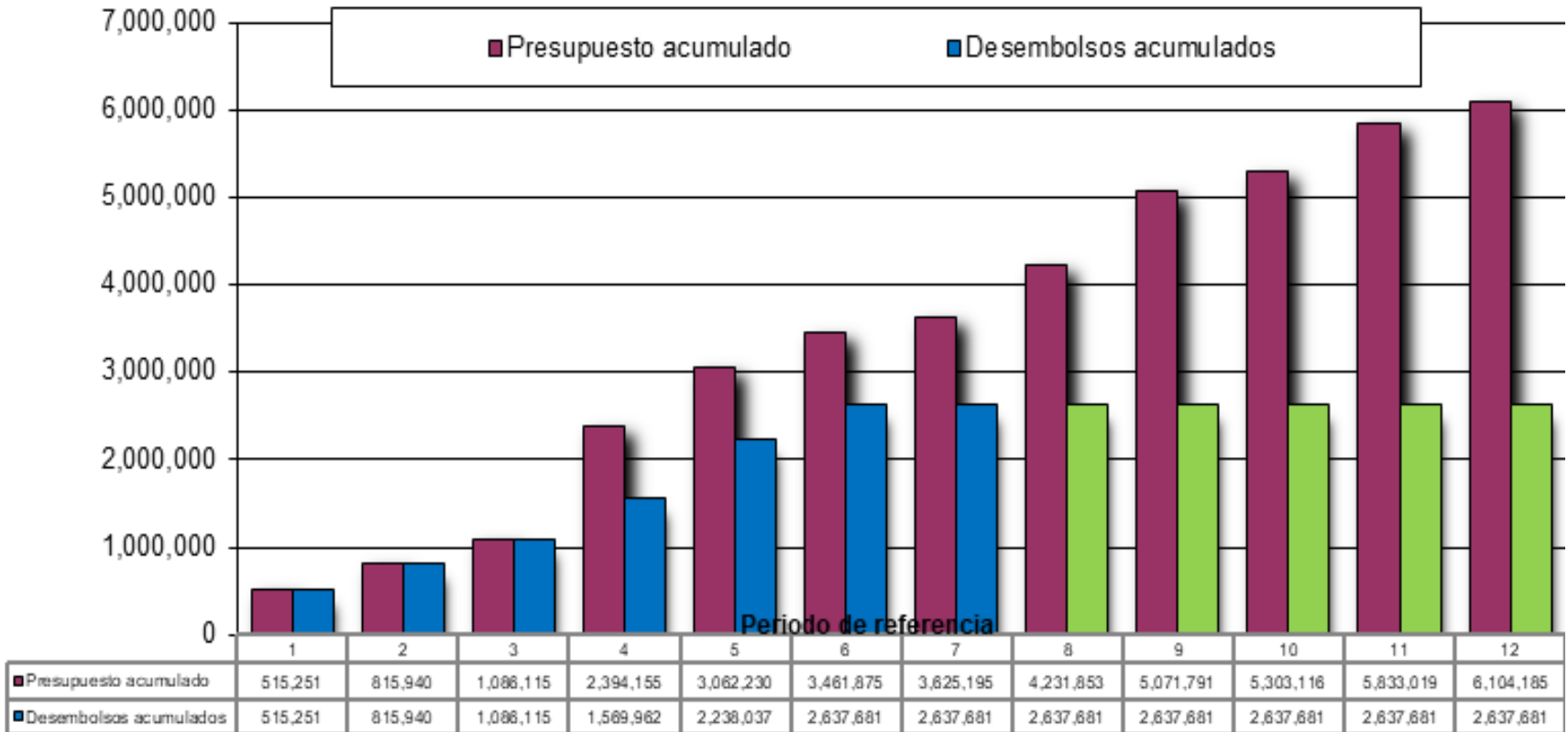

Se ha recibido el total de recursos hasta el P5 y el saldo del Proyecto BOL 101403.

F2: Presupuesto y gastos reales por objetivo de la subvención

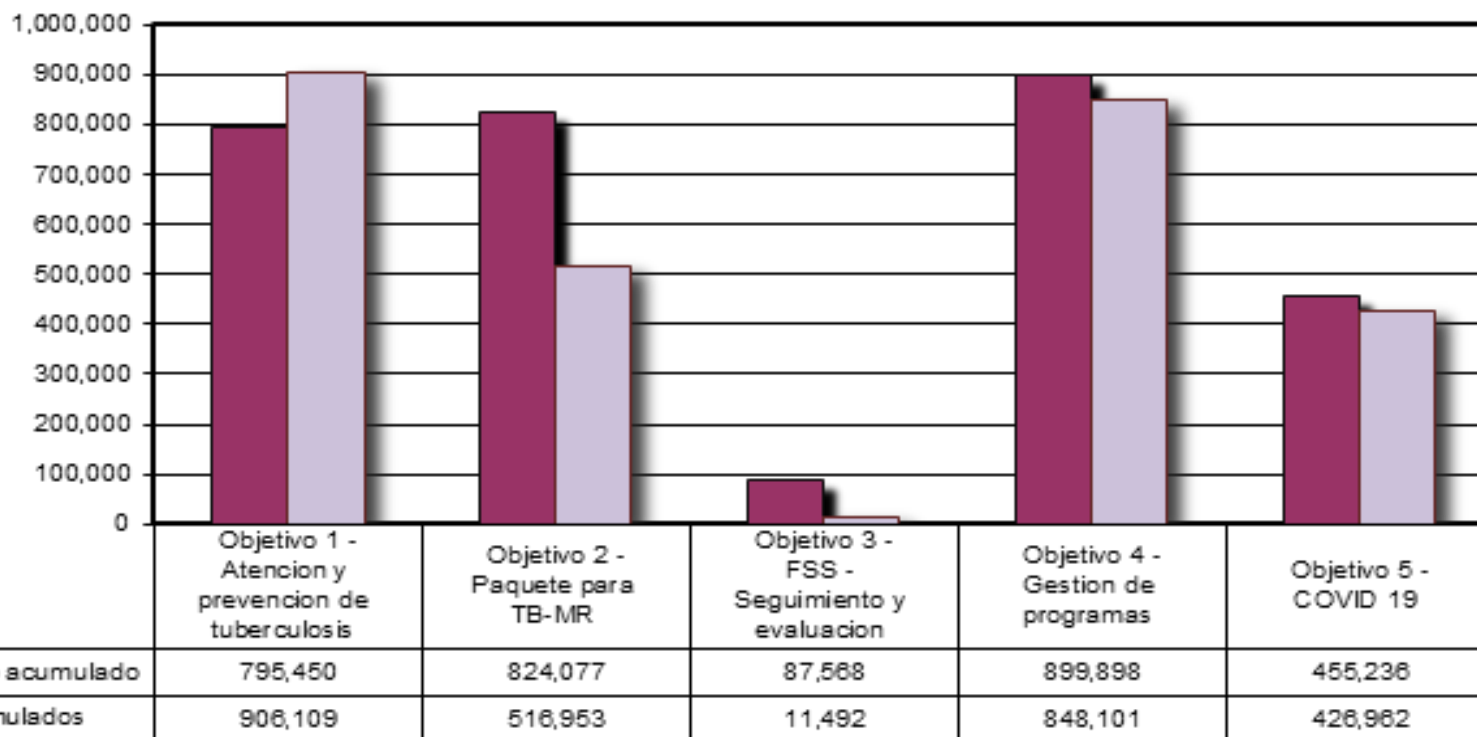

"Para la autoevaluación general, se puede indicar los siguientes puntos: Ejecución Financiera al P5 2021 alcanzó un 88% tomando en cuenta los compromisos asumidos hasta dicho corte."

F3: Desembolsos y gastos

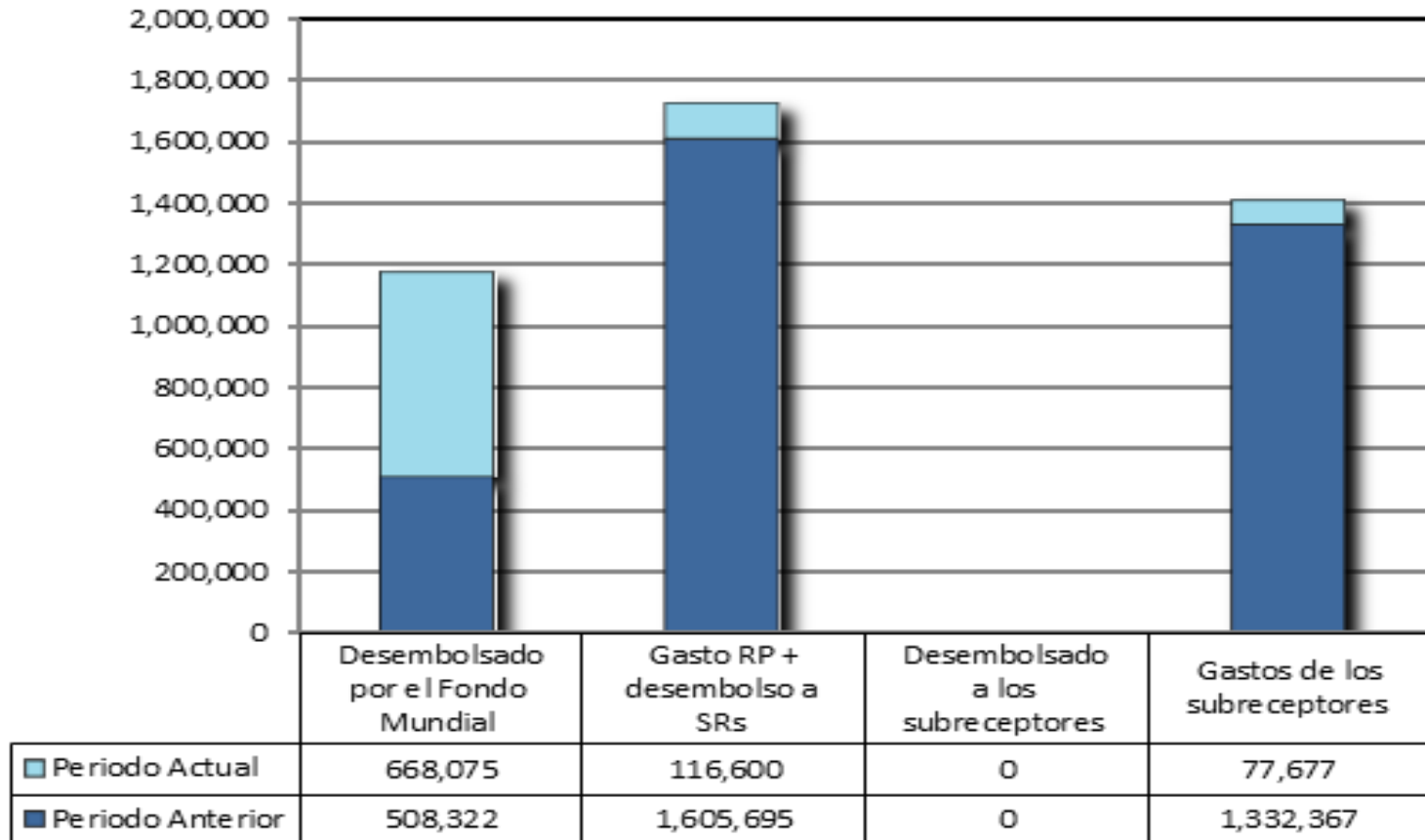

Los desembolsos por parte del FM al P5 fueron de \$us. 1.176.397,00 más el saldo de \$us. 824.193 del proyecto Bol 101403. Asimismo, los desembolsos a los SR son iguales a los gastos de los SR debido a que el PNUD no tiene SR.



*Al servicio
de las personas
y las naciones*



DIMENSION DE GESTIÓN DEL PROYECTO

M3: Acuerdos contractuales (subreceptores)

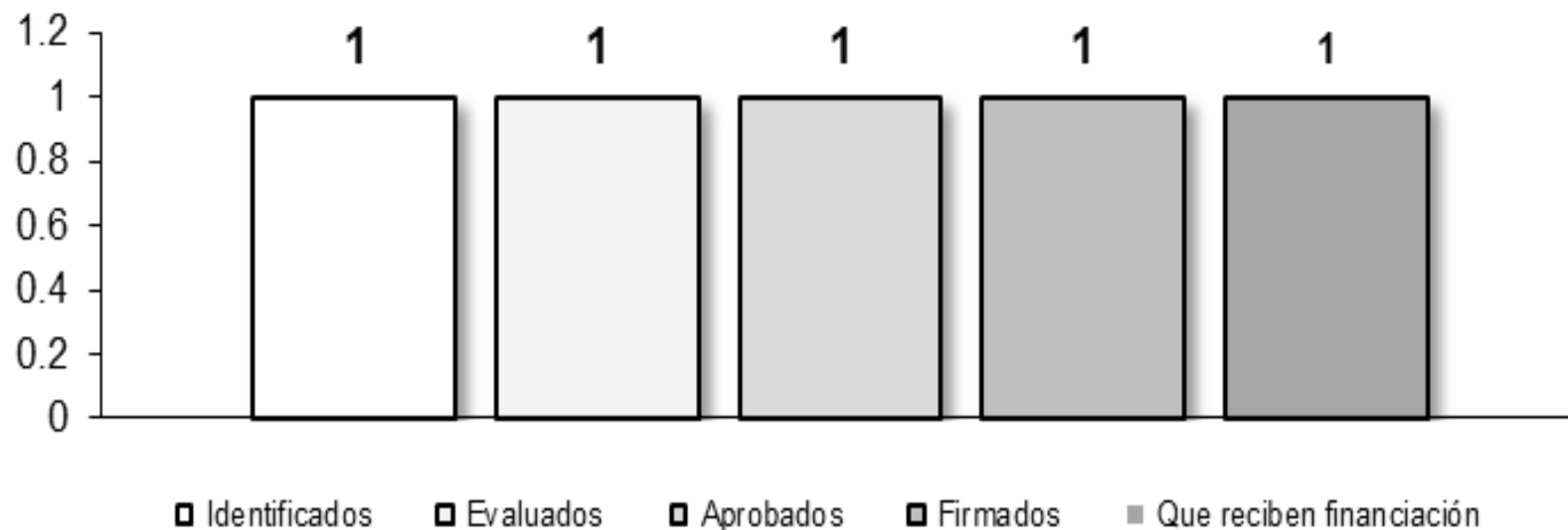

En fecha 15 de abril de 2020 se recibió el Convenio suscrito por el Ministro de Salud para el periodo correspondiente entre el 01 de enero de 2020 al 31 de diciembre del 2022.

En fecha 17 de septiembre de 2020 se suscribió una Enmienda al Acuerdo con el MINSA para la incorporación de los recursos COVID 19 asignado para el Componente TB para la gestión 2020.

M5: Presupuesto, compra de productos, equipo sanitario, medicamentos y productos farmacéuticos

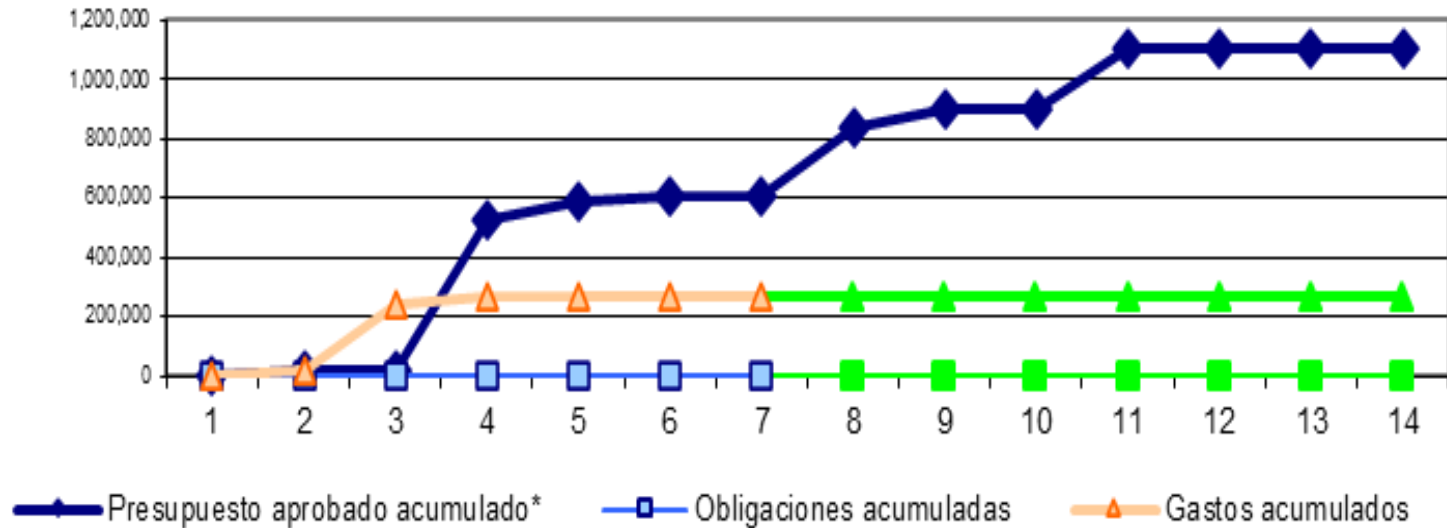

Actualmente se encuentra en proceso de adquisición lo inscrito para insumos, reactivos y equipamiento de acuerdo a lo planificado en el Plan de Adquisiciones.



*Al servicio
de las personas
y las naciones*

DIMENSION PROGRAMÁTICA



https://public.tableau.com/shared/8WXP5KSD?:display_count=y&:origin=viz_share_link

INDICADORES DE PROGRAMA

TCP-1: Número de casos notificados de tuberculosis todas las formas (confirmados bacteriológicamente + con diagnóstico clínico) incluye casos nuevos y recaídas

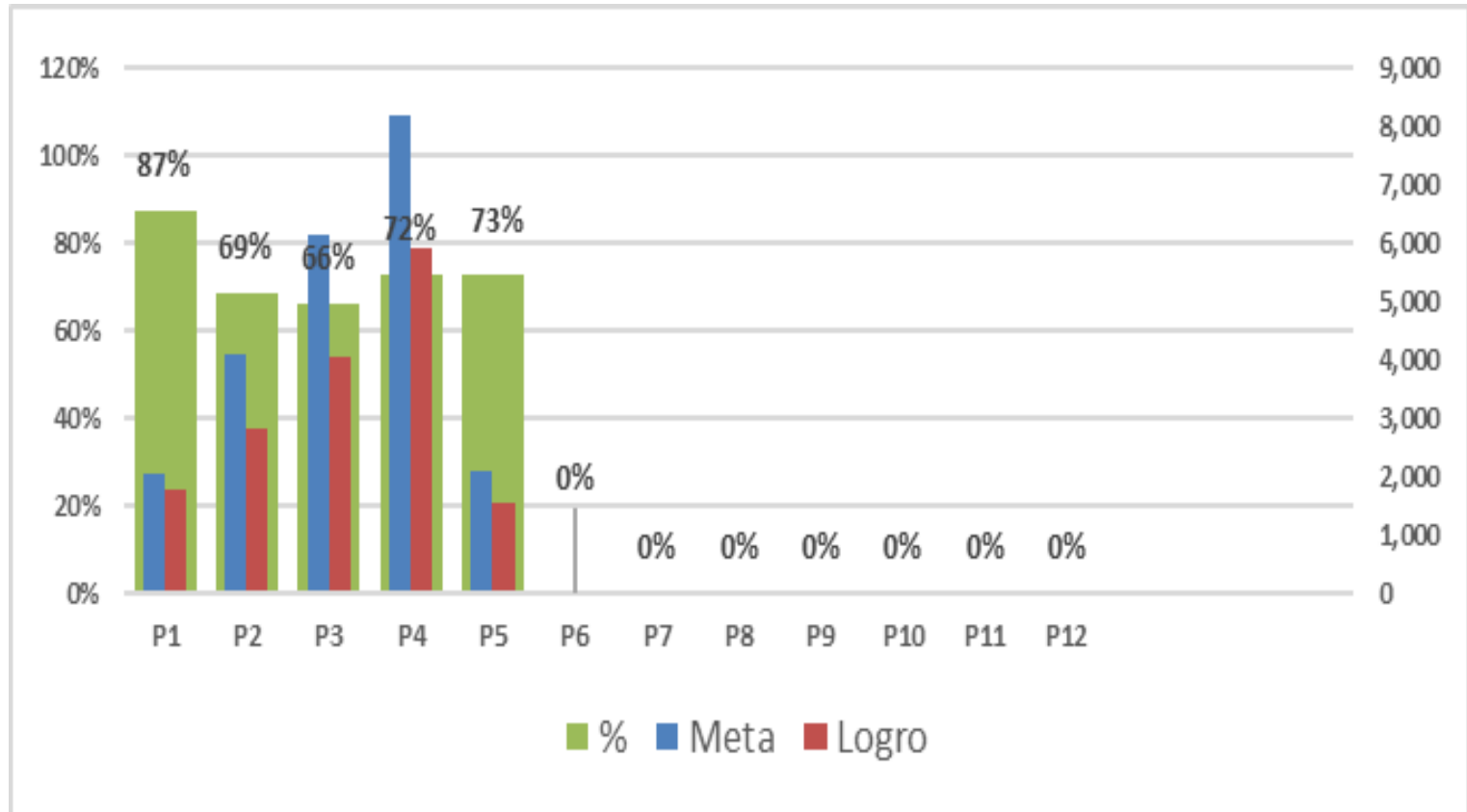

Se alcanzó el 73% de cumplimiento en la captación de casos de Tuberculosis en todas sus formas. Se ve una baja en la captación en relación al primer trimestre del 2020, pero si una tendencia al incremento en relación al último trimestre del 2020, esto principalmente asociado a la Emergencia Sanitaria.

INDICADORES DE PROGRAMA

TCP-2: Tasa de éxito del tratamiento en todas las formas de tuberculosis: Porcentaje de casos de tuberculosis todas las formas (confirmados bacteriológicamente y con diagnóstico clínico) que se han tratado con éxito (curados y tratamiento controlado) entre todos los casos de tuberculosis todas las formas registrados para recibir tratamiento durante un período específico incluye casos nuevos y recaídas

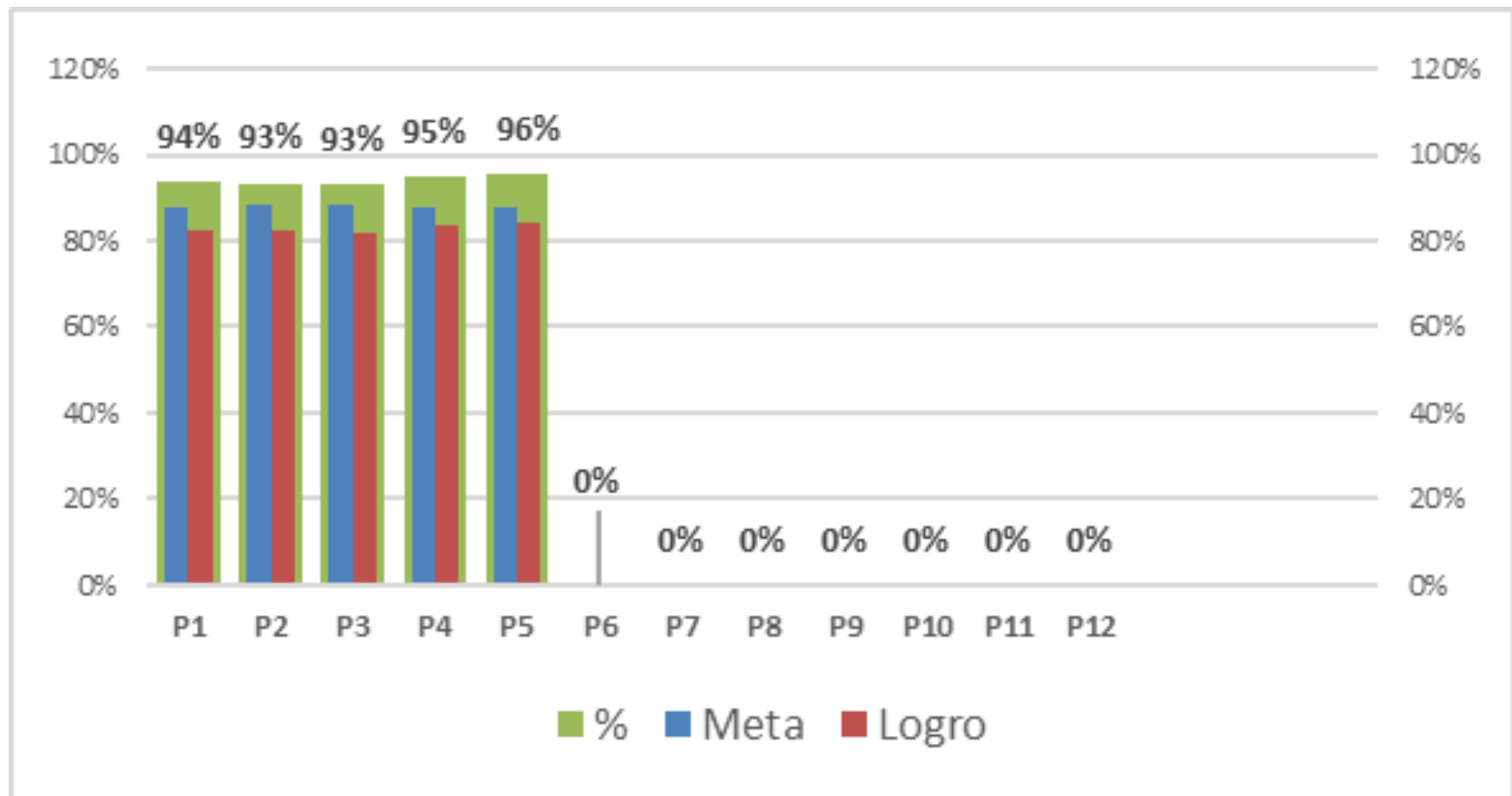

Se alcanzo un porcentaje de avance satisfactorio. Llegando al 96% de la meta propuesta.

INDICADORES DE PROGRAMA

MDR-TB-6: Porcentaje de pacientes de TB con un resultado de PSD para al menos la rifampicina entre el total de los casos notificados (nuevos y retratamientos) en el mismo año

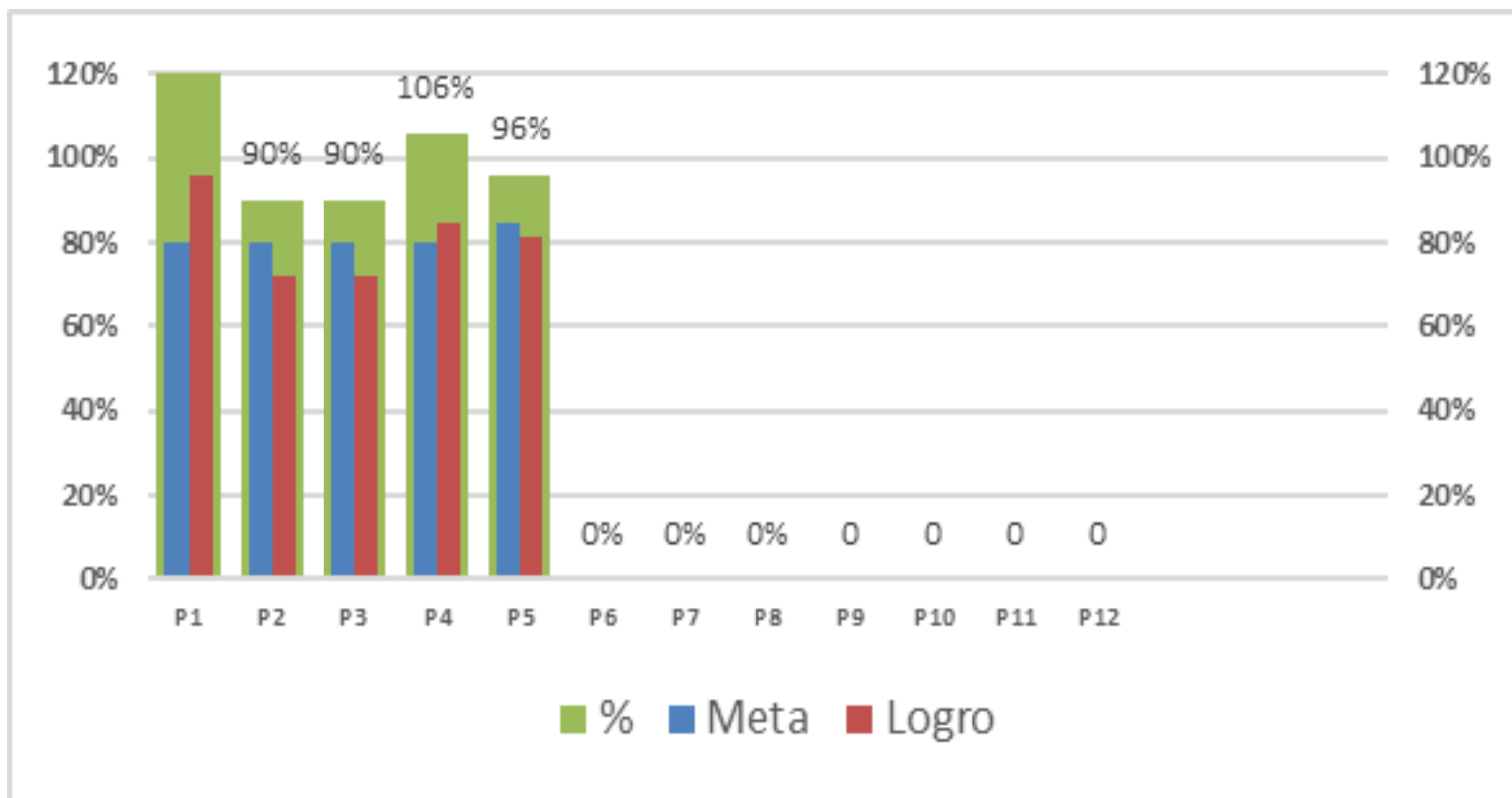

El avance en este indicador es satisfactorio alcanzando un 96%. No incluye pruebas convencionales.

INDICADORES DEL PROYECTO



Indicadores	Meta	Lograda	0% - 30%	31% - 60%	60% - 90%	91% - 100%	> 100%	Comentarios
TCP-1: Número de casos notificados de tuberculosis todas las formas (confirmados bacteriológicamente + con diagnóstico clínico) incluye casos nuevos y recaídas	2,096	1,529					73% 	Se alcanzó el 73% en la notificación de casos de Tuberculosis en todas sus formas. La Captación de casos en este indicador se ha visto afectada por la Emergencia Sanitaria tomando como parámetro el primer trimestre del 2020 (1,782 casos)
TCP-2: Tasa de éxito del tratamiento en todas las formas de tuberculosis: Porcentaje de casos de tuberculosis todas las formas (confirmados bacteriológicamente y con diagnóstico clínico) que se han tratado con éxito (curados y tratamiento controlado) entre todos los casos de tuberculosis todas las formas registrados para recibir tratamiento durante un período específico incluye casos nuevos y recaídas	88%	84.3%					96%	El éxito de tratamiento en Tuberculosis sensible es de 96%. Alcanzando un 84.3% de la meta propuesta.
MDR-TB-6: Porcentaje de pacientes de TB con un resultado de PSD para al menos la rifampicina entre el total de los casos notificados (nuevos y retratamientos) en el mismo año	85%	82%					96%	Se alcanzó un 96% del indicador, logrando un 82% de la meta propuesta de pacientes con TB que fueron incluidos al diagnóstico de resistencia a través del Gene Xpert. El reporte no incluye pruebas convencionales.
MDR TB-2: Número de casos de tuberculosis notificados con tuberculosis resistente a la rifampicina y/o tuberculosis multirresistente	41	26					63%	Se alcanzó ha detectar 26 de 41 pacientes DR logrando el 63% de lo planificado en el trimestre. La captación de pacientes DR se redujo significativamente a raíz de la Emergencia Sanitaria.
MDR TB-3: Número de casos de tuberculosis resistente a la rifampicina y/o tuberculosis multirresistente que han comenzado un tratamiento de segunda línea	26	21					81%	De acuerdo a la captación de casos DR/MDR, de 26 casos notificados 21 iniciaron tratamiento alcanzando un porcentaje de enrolamiento 81%. Para la presente gestión está en análisis por parte del FM la meta propuesta para este indicador.
Promedio Indicadores de Desempeño							82%	B1= ADECUADO

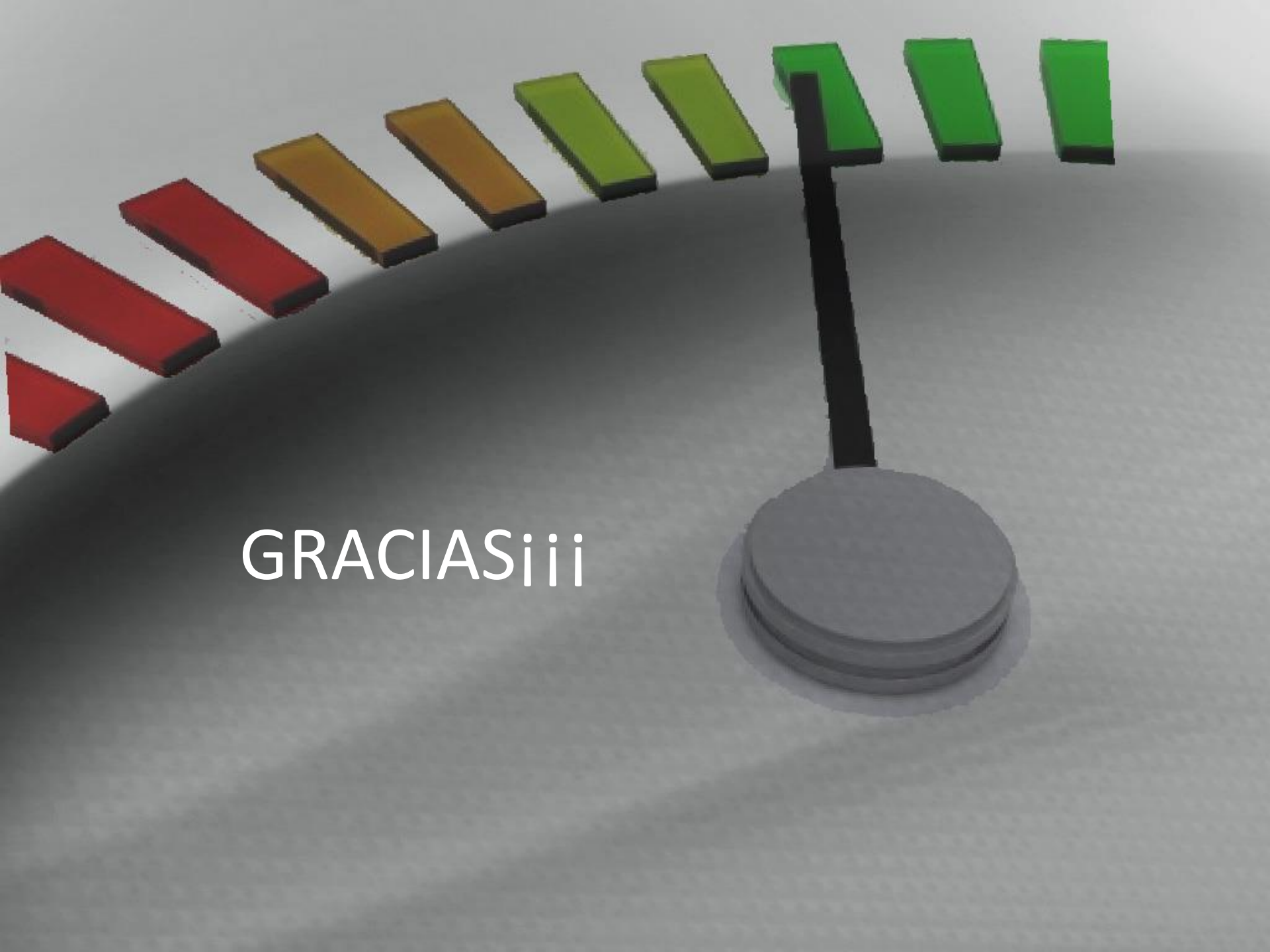

GRACIASiii