

<http://www.crwflags.com/otw/flags/coun>

## Tablero de mando: Bolivia - MALARIA

País:

Bolivia

Título de la subvención:

Bolivia Libre de Malaria

Componente:	<b>MALARIA</b>	Subvención n.º:	<b>BOL-M-UNDP</b>	Fecha de inicio:	<b>01-Mar-16</b>	Financiación total	<b>\$10,333,318</b>
Convocatoria:	<b>Nota Conceptual</b>	Fase:	<b>NC</b>	Receptor principal:	<b>PNUD - BOLIVIA</b>		
Periodo de referencia:	<b>P8</b>	desde:	<b>01-Mar-16</b>	hasta:	<b>08-Dec-17</b>	Última calificación:	<b>A1</b>
Agente Local del Fondo:	<b>Jacobs group</b>		Gerente de Cartera del Fondo:		<b>Filippo Iarrea</b>		
Elaborado por:	<b>PNUD - BOLIVIA</b>		Fecha de elaboración del informe:		<b>08-Dec-17</b>		



**Cuadro de mando: Bolivia - MALARIA**

Nota Conceptual NC

Ultima calificación: A1



PNUD - BOLIVIA

**Bolivia Libre de Malaria  
Indicadores financieros**

Periodo: P8

Desde: 01-Mar-16

Hasta: 08-Dec-17

**F1: Presupuesto y desembolsos del Fondo Mundial - en (\$) Periodo: P8**

Los desembolsos se hicieron para el primer año al 100%, sin embargo luego de presentar el Informe de actualización de progreso y solicitud de desembolso el 14 de febrero de 2017 el Fondo Mundial hace el desembolso en julio de 2017.

Comentarios:

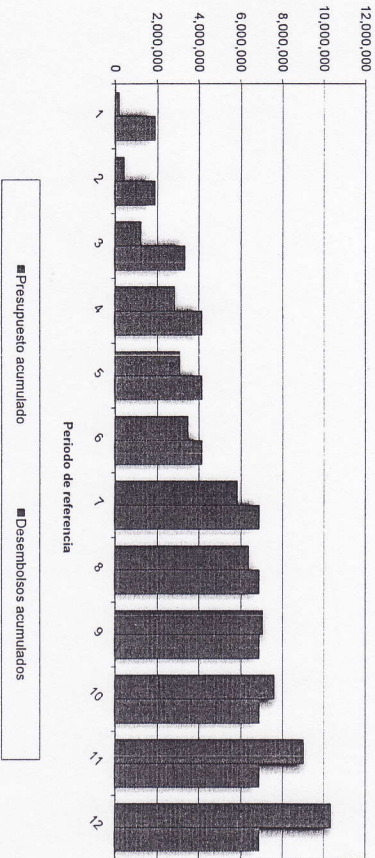

**F2: Presupuesto y gastos reales por objetivo de la subvención - en (\$) Periodo: P8**

Se ha realizado la ejecución de acuerdo a la planificación del proyecto, sin embargo todavía queda la condición precedente al Plan de Adquisiciones que a la fecha el Fondo Mundial no ha remitido una nota de retroalimentación al Informe enviado en el PUDR de febrero 2017. Asimismo, en la visita de la misión se ha encomendado al Receptor Principal enviar un Informe Ejecutivo para levantar la condición precedente que exige un trabajo adicional de verificación in situ al 100% de los activos adquiridos en la Octava Ronda. Ver su depreciación si es o no acelerada, en visita de que en verificación en campo se vió que varios de los microscopios - pese a encontrarse aparentemente en buenas condiciones, estos habrían perdido su precisión a momento de los

Comentarios:

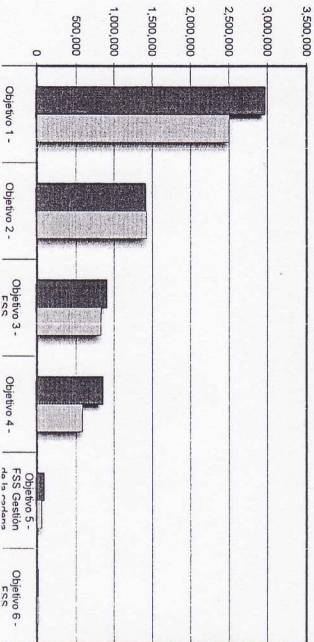

**F3: Desembolsos y gastos - en (\$) Periodo: P8**

En el periodo reportado se han realizado las actividades proyectadas en la programación correspondiente.

Comentarios:

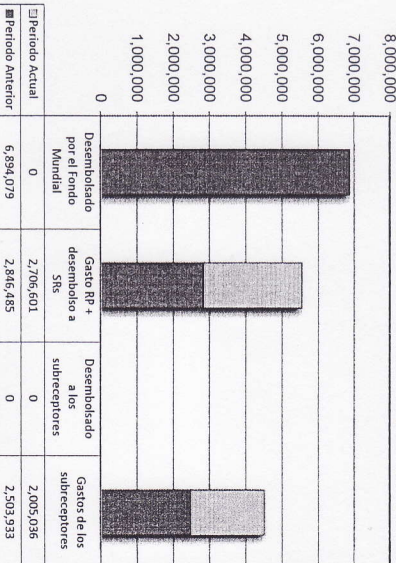

**F4: Último ciclo de información y desembolso del RP Periodo: P8**

De acuerdo a requerimiento de se han realizado los desembolsos de acuerdo a lo planificado y proyectado en el proyecto en la gestión 2016, para la gestión 2017 se ha desembolsado en Julio 2017.

Comentarios:

Último desembolso de fondos: Días calendario		
	(Días) esperados	(Días) reales
Días tardados en presentar el Informe de progreso actualizado y solicitud de desembolso al ALF	45	0
Días que el desembolso ha tardado en llegar al RP	45	90
Días que el desembolso ha tardado en llegar a los subreceptores	10	1



Cuadro de mando: Bolivia - MALARIA

Nota Conceptual NC  
 Última calificación: AI

PNUD - BOLIVIA  
 Bolivia Libre de Malaria  
 Indicadores de programa:

Periodo: P8  
 Desde: 01-Mar-16  
 Hasta: 08-Dec-17

CM-1a: Proporción de casos sospechosos de malaria sometidos a una prueba parasitológica en establecimientos de salud del sector público

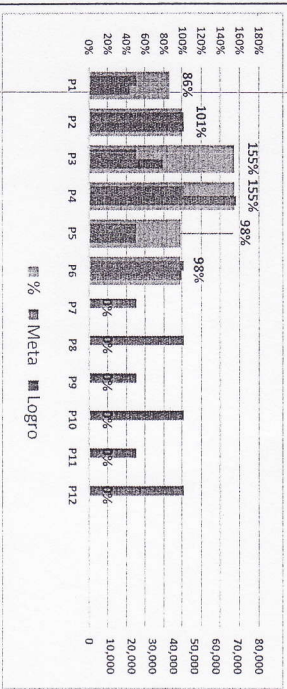

Comentario: Se supero las metas establecidas

CM-2a: Proporción de casos de malaria confirmados que han recibido tratamiento antipalúdico de primera línea de acuerdo con la política nacional en establecimientos de salud del sector público

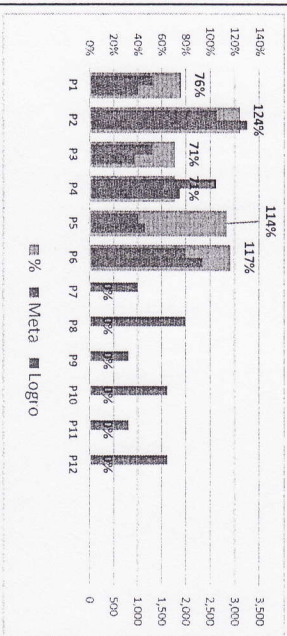

Comentario: El 100% de los casos detectados fueron tratados.

VC-1: Número de MTI/MILD distribuidos a poblaciones vulnerables a través de campañas a gran escala

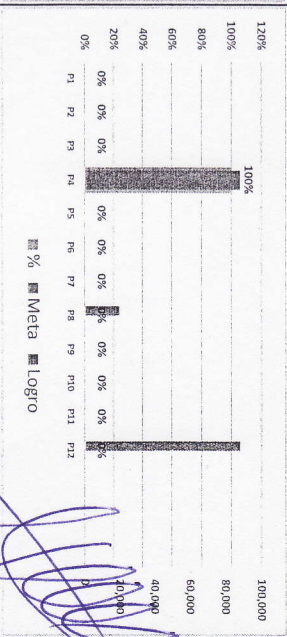

Comentario: La distribución masiva para la gestión 2017 solo esta focalizada para población que ingresa a zona de recolección de la castaña, los datos de esta intervención seran presentados en enero de 2018.

Indicadores	Meta	Lograda	0% - 30%	31% - 60%	60% - 90%	91% - 100%	> 100%	Comentarios
CM-1a: Proporción de casos sospechosos de malaria sometidos a una prueba parasitológica en establecimientos de salud del sector público	45,000	44,043					98%	Se cumplió la meta establecida
CM-2a: Proporción de casos de malaria confirmados que han recibido tratamiento antipalúdico de primera línea de acuerdo con la política nacional en establecimientos de salud del sector público	2,000	2,332					117%	Se cumplió la meta establecida
VC-1: Número de MTI/MILD distribuidos a poblaciones vulnerables a través de campañas a gran escala	88,200	88,200					100%	Se cumplió la meta establecida
CM-1b: Proporción de casos sospechosos de malaria sometidos a una prueba parasitológica en la comunidad	6,240	11,494					184%	Se cumplió la meta establecida, sin embargo queda aclarar que se intensificó el diagnóstico en las intervenciones a través de los equipos móviles y la red de vigilancia comunitaria.
CM-2b: Proporción de casos confirmados de malaria que han recibido tratamiento antipalúdico de primera línea según la política nacional en la comunidad	250	1,676					670%	Se cumplió la meta establecida, sin embargo hay que mencionar que en los Rios Manupare y Manurimi se ha producido un brote de Malaria de P. vivax. Mismo que fue controlado por los equipos móviles y programas departamentales de Malaria en la región.
CM-5: Porcentaje de casos confirmados completamente investigados (fase de eliminación de la malaria)							0%	No se registraron casos de P.falciparum
VC-2: Porcentaje de población en riesgo potencialmente cubierta con los mosquiteros tratados con insecticida que se han distribuido	162,260	162,260					100%	Se cumplió la meta establecida
VC-3: Número de telas mosquiteras impregnadas con insecticida de larga duración distribuidas entre los grupos de riesgo objetivo a través de distribución continua	1,750	1,000					57%	Es una distribución continua de telas mosquiteras y depende de la cobertura de controles prenatales. El segundo semestre se espera alcanzar la meta establecida para este indicador a través de coordinación con el Programa de Bono Juana Azurduy de Padilla.